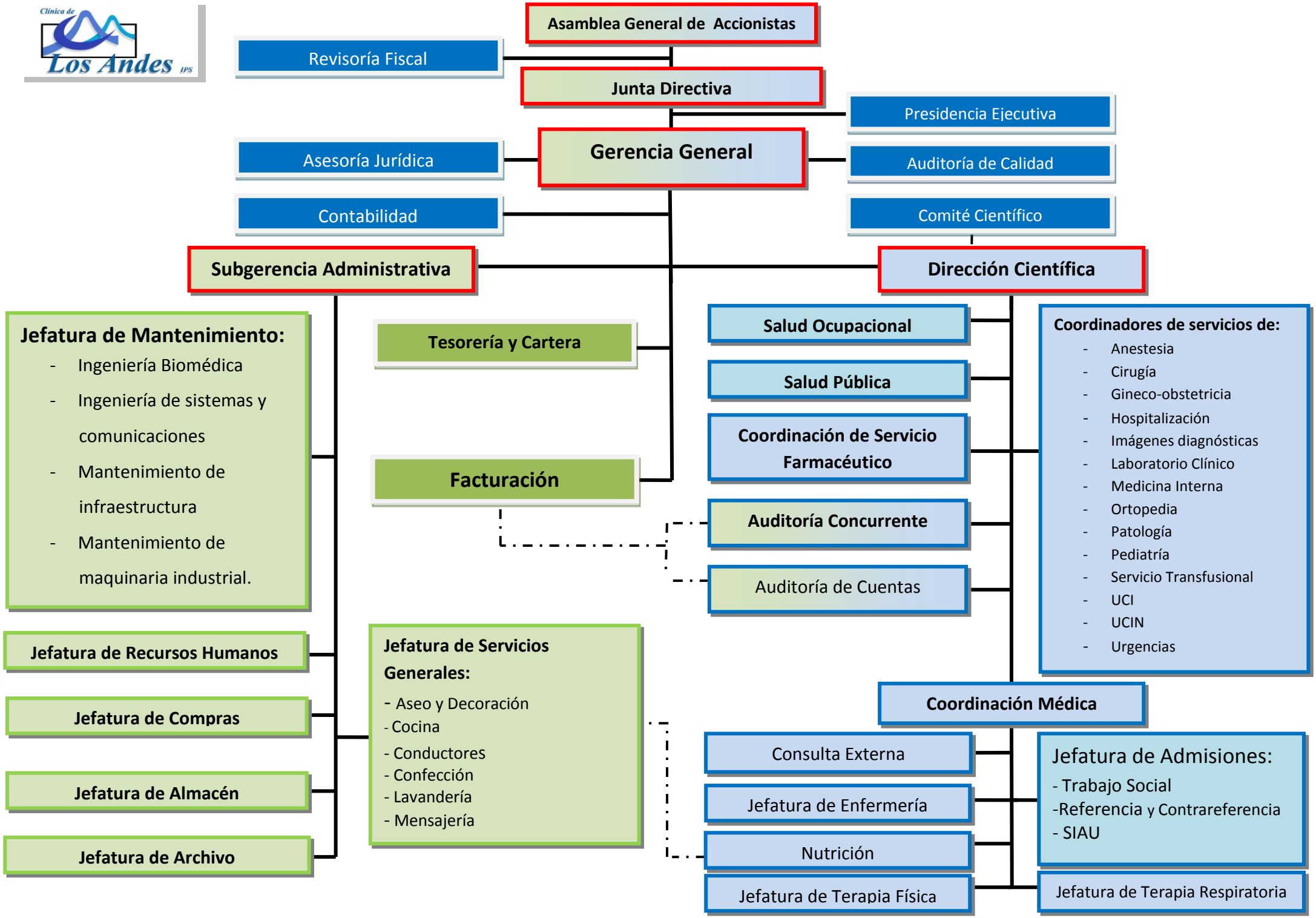
Clínica de Los Andes IPS
Asamblea General de Accionistas
Revisoría Fiscal
Junta Directiva
Presidencia Ejecutiva
Gerencia General
Asesoría Jurídica
Auditoría de Calidad
Contabilidad
Comité Científico
Subgerencia Administrativa
Dirección Científica
Jefatura de Mantenimiento:
- Ingeniería Biomédica
- Ingeniería de sistemas y comunicaciones
- Mantenimiento de infraestructura
- Mantenimiento de maquinaria industrial.
Tesorería y Cartera
Facturación
Salud Ocupacional
Salud Pública
Coordinación de Servicio Farmacéutico
Auditoría Concurrente
Auditoría de Cuentas
Coordinadores de servicios de:
- Anestesia
- Cirugía
- Gineco-obstetricia
- Hospitalización
- Imágenes diagnósticas
- Laboratorio Clínico
- Medicina Interna
- Ortopedia
- Patología
- Pediatría
- Servicio Transfusional
- UCI
- UCIN
- Urgencias
Jefatura de Recursos Humanos
Jefatura de Compras
Jefatura de Almacén
Jefatura de Archivo
Jefatura de Servicios Generales:
- Aseo y Decoración
- Cocina
- Conductores
- Confección
- Lavandería
- Mensajería
Coordinación Médica
Consulta Externa
Jefatura de Enfermería
Nutrición
Jefatura de Terapia Física
Jefatura de Admisiones:
- Trabajo Social
-Referencia y Contrareferencia
- SIAU
Jefatura de Terapia Respiratoria